

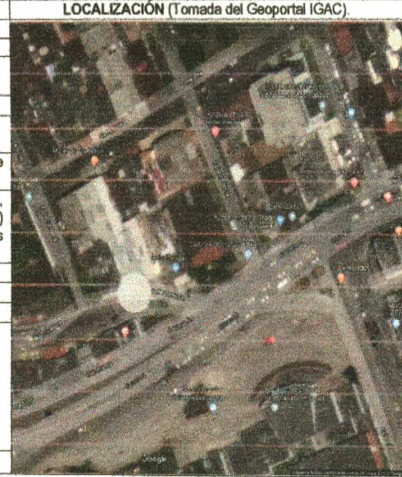

LICENCIA URBANÍSTICA DE CONSTRUCCIÓN

Table with license details: No. LICENCIA: 5326, FECHA: NOVIEMBRE 20 DE 2018, MODALIDAD: MODIFICACIÓN A LA LICENCIA URBANISTICA DE CONSTRUCCION No. 5042 DE NOVIEMBRE 09 DE 2019, VIGENCIA: Noviembre 20 de 2018 a Noviembre 09 de 2019, LOCALIZACIÓN: (Tomada del Geoportal (IGAC)), etc.



CONSIDERACIONES, INFORMACIÓN, Y OBSERVACIONES:

OBLIGACIONES TITULAR DE LA LICENCIA: DECRETO 1203 - JULIO 12 DE 2017, POR EL CUAL SE EXPIDE EL DECRETO ÚNICO REGLAMENTARIO DEL SECTOR VIVIENDA, CIUDAD Y TERRITORIO, Y/O LAS NORMAS QUE LO MODIFIQUEN, ACLAREN O DEROGUEN:

Artículo 2.2.6.1.2.3.6 Obligaciones del titular de la licencia. El curador urbano o la autoridad encargada de estudiar, tramitar y expedir licencias, deberá indicar al titular, el cumplimiento de las siguientes obligaciones: (...) 1. Expedir las obras de forma tal que se garantice la salubridad y seguridad de las Personas, así como la estabilidad de los terrenos y edificaciones vecinas y de los elementos constitutivos del espacio público. (...) 2. Cuando se trate de licencias de urbanización, ejecutar las obras de urbanización con sujeción a los proyectos técnicos aprobados y entregar y dotar de las áreas públicas objeto de cesión gratuita con destino a vías locales, equipamientos colectivos y espacio público, de acuerdo con las especificaciones que la autoridad competente expida. (...) 3. Mantener en la obra la licencia y los planos aprobados, y exhibirlos cuando sean requeridos por la autoridad competente que la autoridad competente expida. (...) 4. Cumplir con el programa de manejo ambiental de materiales y recuperación o restauración ambiental, de conformidad con el Decreto único del sector ambiente y desarrollo sostenible en materia de licenciamiento ambiental. (...) 5. Cuando se trate de licencias de construcción, en los términos que hace referencia la Resolución 541 de 1994 del Ministerio del Medio Ambiente, para aquellos proyectos que no requieren licencia ambiental, (...) 6. Someterse a una supervisión técnica de restauración ambiental, de conformidad con el Decreto único del sector ambiente y desarrollo sostenible en materia de licenciamiento ambiental. (...) 7. Realizar los controles de calidad para los diferentes materiales estructurales y elementos no estructurales que señalan las normas de construcción sismo resistentes, siempre que la licencia comprenda la construcción de una estructura menor a tres mil (3 000) metros cuadrados de área. (...) 8. Instalar los equipos, sistemas e implementos de bajo consumo de agua, establecidos en la Ley 373 de 1997 o la norma que la adicione, modifique o sustituya. (...) 9. Dar cumplimiento a las normas vigentes de carácter nacional, municipal o distrital sobre eliminación de barreras arquitectónicas para personas con movilidad reducida. (...) 10. Dar cumplimiento a las disposiciones contenidas en las normas de construcción sismo resistente vigente. (...) - Subraya fuera de texto. Al Artículo 2.2.6.1.2.3.6 - Decreto 1077/2015 - Obligaciones del titular de la licencia, se adiciona la siguiente numeral: "11. Dar cumplimiento a las disposiciones sobre construcción sostenible que adopte el Ministerio de Vivienda, Ciudad y Territorio, en lo relacionado con los lineamientos de construcción sostenible para edificaciones. (A) En la ejecución de las obras, deberá tenerse en cuenta lo dispuesto en el Parágrafo 1 - Artículo 6 de la Ley 1195 de marzo 12/2008, el cual se transcribe a continuación: Quien de manera fortuita encuentre bienes integrantes del Patrimonio Arqueológico, deberá dar aviso inmediato al Instituto Colombiano de Antropología e Historia o la autoridad civil o policiva más cercana, las cuales tienen como obligación informar del hecho a dicha entidad, dentro de las veinticuatro (24) horas siguientes al encuentro. (B) Se informa al Titular y Constructor Responsable para su conocimiento y cumplimiento, lo establecido en el Artículo 106 - Acuerdo Municipal 09/2002 - P.O.T., de Popayán. (...) CULATAS. CUANDO AL CONSTRUIR UNA EDIFICACIÓN QUEDAN AL DESCUBIERTO CULATAS EN ÉSTA, O EN LAS CONSTRUCCIONES ADYACENTES, SE DEBERÁN ACABAR CON REVOQUE, IMPERMEABILIZADO Y PINTADO. SOBRE LAS CUBIERTAS DE LAS CONSTRUCCIONES VECINAS SE DEBERÁN COLOCAR ELEMENTOS CORTAGOTERAS GALVANIZADOS O EN CONCRETO, EL ARRIBOLO Y ADECUACIÓN ESTARÁ A CARGO Y POR CUENTA DEL PROPIETARIO DE LA NUEVA EDIFICACIÓN. (...)". (C) En caso de existir muros medianeros, debe tenerse la autorización de los copropietarios para los trabajos sobre estos, entretanto, no deberán utilizarse los muros que posean la calidad de medianeros. (D) En lo que corresponda, dar cumplimiento fortalecimiento de la Función Pública que ejercen los curadores urbanos, se asignan unas funciones a la Superintendencia de Notariado y Registro y se dictan otras disposiciones. (E) En lo que corresponda, se informa que debe darse total cumplimiento de lo establecido en el Decreto 1560/2003, Decreto 1538/2005 (Incorporados al Decreto 1077/2015), que reglamenta parcialmente la Ley 3611/1997, por la cual se establecen mecanismos de integración social de las personas con limitación y se dictan otras disposiciones, y las normas que las modifican, aclaran o deroguen y demás normas concordantes. (F) Se deja constancia en la presente Licencia Urbanística, que la expedición de licencias no conlleva pronunciamiento alguno acerca de la titularidad de derechos reales ni de la posesión sobre el inmueble o inmuebles objeto de ella, según lo establece el Artículo 2.2.6.1.2.3.3 del Decreto 1077/2015. (G) La presente actuación, no autoriza, no reconoce, no aprueba o legaliza, cualquier tipo de tratamiento, construcción u ocupación sobre el espacio público, antes, durante, y posterior a la ejecución de la construcción; lo anterior en concordancia con lo establecido en el Decreto 1077/2015.

- En la ejecución de la obra se deberá cumplir lo dispuesto en el Acuerdo Municipal 06/2002 - P.O.T., de Popayán - ARTÍCULO 221. Normas de Seguridad para Peatones. En los casos de construcción, reforma, adición, remodelación o demolición de edificaciones situadas dentro de las diferentes zonas de la Ciudad, se dará cumplimiento a las siguientes normas éticas y de seguridad: (...) 1. Cuando se adelante obras de construcción y demolición de edificaciones, el constructor o persona responsable de la obra deberá instalar y señalizar las protecciones que sean necesarias para evitar caída de materiales a los andenes y a las vías públicas. El terreno donde se vaya a iniciar una edificación, deberá cercarse provisionalmente con muros en ladrillo o tabiques de madera o de andenes y vías con materiales de construcción, se debe obtener permiso de la Oficina Asesora de Planeación, el cual se concederá una vez se demuestre por el interesado que la ocupación se justifica ante la imposibilidad de depositar los materiales o equipos de los equipos en la parte interior del inmueble. El propietario de la obra deberá pagar derechos de ocupación transitoria de espacio público con materiales o equipos de acuerdo con la tarifa indicada en el Plan de Ceroamiento Territorial, valor que se liquidará en la Oficina de Control Físico de la Oficina Asesora de Planeación y se cancelará en la Tesorería Municipal, se entregará fotocopia del pago en la Oficina de Control Físico. El incumplimiento de este requisito acarreará el sellamiento y suspensión de la obra. (...) 2. Techo y caseta de administración. En las edificaciones en proceso de construcción, la totalidad del área reservada a la circulación de peatones deberá ser cubierta con un techo colocado a una altura mínima de tres metros (3.00 m) y tendrá la resistencia que garantice la protección de las superficies contra el desprendimiento de materiales. El constructor podrá ocupar la totalidad del techo para la edificación seguridad que corresponden a: Señalización de las respectivas áreas con cintas reflectivas, vallas de tipo informativo, preventivo, y restrictivo. Capacitar al personal vinculado al proyecto sobre la adopción y cumplimiento de las medidas de seguridad para evitar accidentes. Todo el material de construcción (arena, grava, ladrillo, roca) debe adquirirse ante proveedores que estén autorizados. Esto que posean título minero y licencia ambiental - Ley 685/2001 y Decreto 2820 del 2010, y las normas que los modifican, aclaran o deroguen; en general dar estricto y absoluto cumplimiento a las normas aplicables y relativas a la SEGURIDAD DEL TRABAJADOR EN LA ACTIVIDAD DE LA CONSTRUCCIÓN.

Handwritten signature of Carlos Alberto Gómez Fernández

Aprobación: Arq. CARLOS ALBERTO GÓMEZ FERNÁNDEZ, Curador Urbano 1 de Popayán (P).